



# **LinFOOD**

**Projeto**

**DOC\_04\_PR**

**V-1.0 – 10/06/03**

**Equipe Omega**

# Índice

1	Diagramas de Seqüência dos Casos de Uso .....	3
1.1	Caso de Uso 01 – Efetuar Login .....	<b>Erro! Indicador não definido.</b>
1.2	Caso de Uso 02 – Inserir Usuários .....	<b>Erro! Indicador não definido.</b>
1.3	Caso de Uso 03 – Inserir categoria de Produto ...	<b>Erro! Indicador não definido.</b>
1.4	Caso de Uso 04 – Inserir Produto .....	<b>Erro! Indicador não definido.</b>
1.5	Caso de Uso 05 – Inserir Observações	<b>Erro! Indicador não definido.</b>
1.6	Caso de Uso 06 – Excluir Usuários .....	<b>Erro! Indicador não definido.</b>
1.7	Caso de Uso 07 – Excluir Categoria de Produto..	<b>Erro! Indicador não definido.</b>
1.8	Caso de Uso 08 – Excluir Produto .....	<b>Erro! Indicador não definido.</b>
1.9	Caso de Uso 09 – Excluir Observações	<b>Erro! Indicador não definido.</b>
1.10	Caso de Uso 10 – Alterar Usuários.....	<b>Erro! Indicador não definido.</b>
1.11	Caso de Uso 11 – Alterar Categoria de Produto..	<b>Erro! Indicador não definido.</b>
1.12	Caso de Uso 12 – Alterar Produto .....	<b>Erro! Indicador não definido.</b>
1.13	Caso de Uso 13 – Alterar Observações	<b>Erro! Indicador não definido.</b>
1.14	Caso de Uso 14 – Consultar Categoria de Produto	<b>Erro! Indicador não definido.</b>
1.15	Caso de Uso 15 – Consultar Produtos.	<b>Erro! Indicador não definido.</b>
1.16	Caso de Uso 16 – Consultar Observações .....	<b>Erro! Indicador não definido.</b>
1.17	Caso de Uso 17 – Configurar taxa de serviço e qtde. de mesas ..	<b>Erro! Indicador não definido.</b>
1.18	Caso de Uso 18 – Configurar Impressoras .....	<b>Erro! Indicador não definido.</b>
1.19	Caso de Uso 19 – Inserir Itens no Pedido.....	<b>Erro! Indicador não definido.</b>
1.20	Caso de Uso 20 – Cancelar Itens no Pedido .....	<b>Erro! Indicador não definido.</b>
1.21	Caso de Uso 21 – Fechar Conta.....	<b>Erro! Indicador não definido.</b>
1.22	Caso de Uso 22 – Receber Conta .....	<b>Erro! Indicador não definido.</b>
1.23	Caso de Uso 23 – Emitir Relatório de Vendas.....	<b>Erro! Indicador não definido.</b>
1.24	Caso de Uso 24 – Emitir Relatório de Produtos...	<b>Erro! Indicador não definido.</b>
2	Revisões.....	25

# 1 Diagramas de Seqüência dos Casos de Uso

## 1.1 Caso de Uso 01 – Efetuar Login

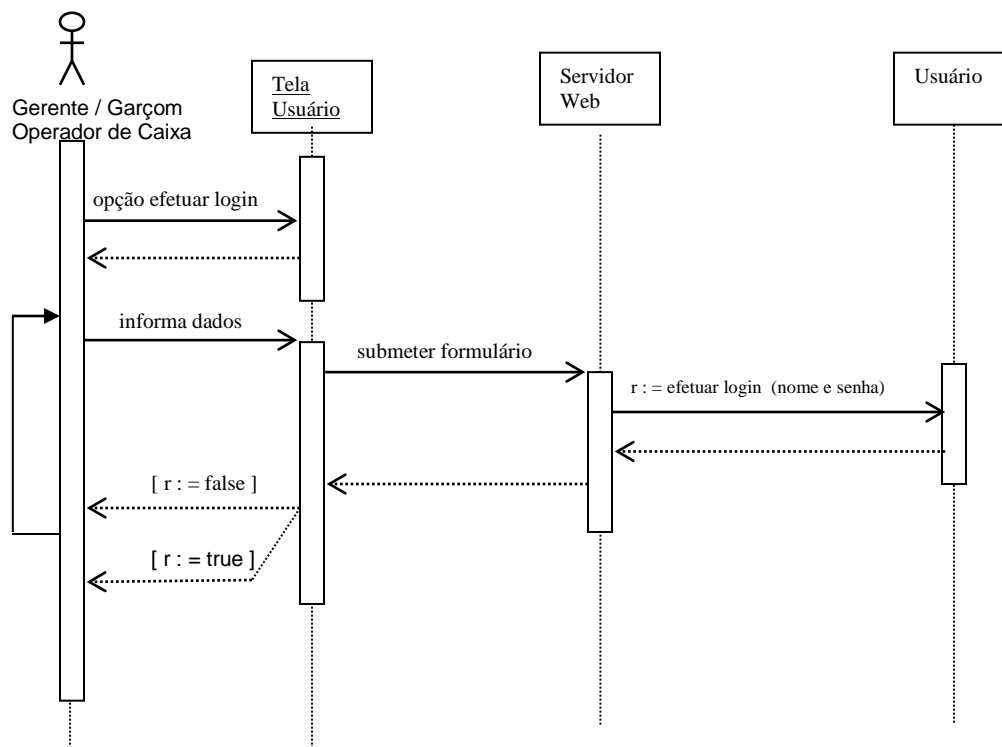

## 1.2 Caso de Uso 02 – Inserir Usuários

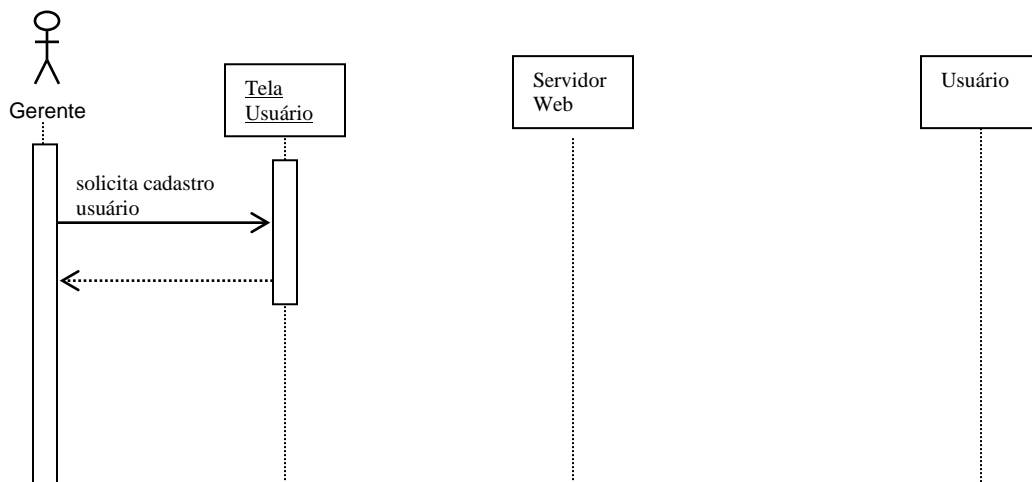

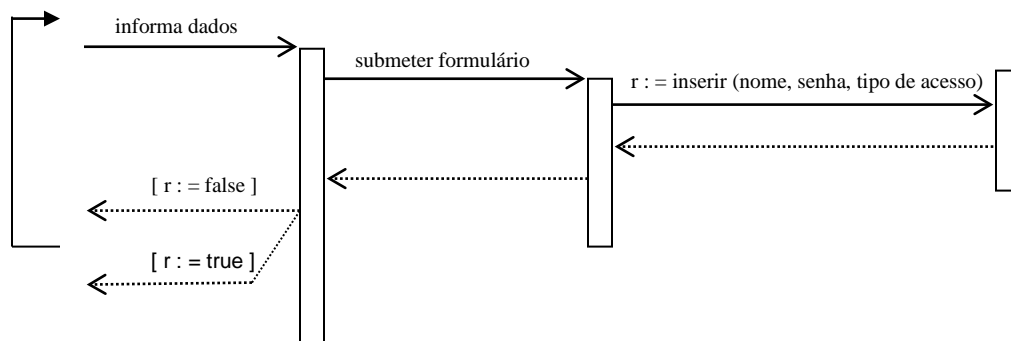

### 1.3 Caso de Uso 03 – Inserir Categoria de Produto

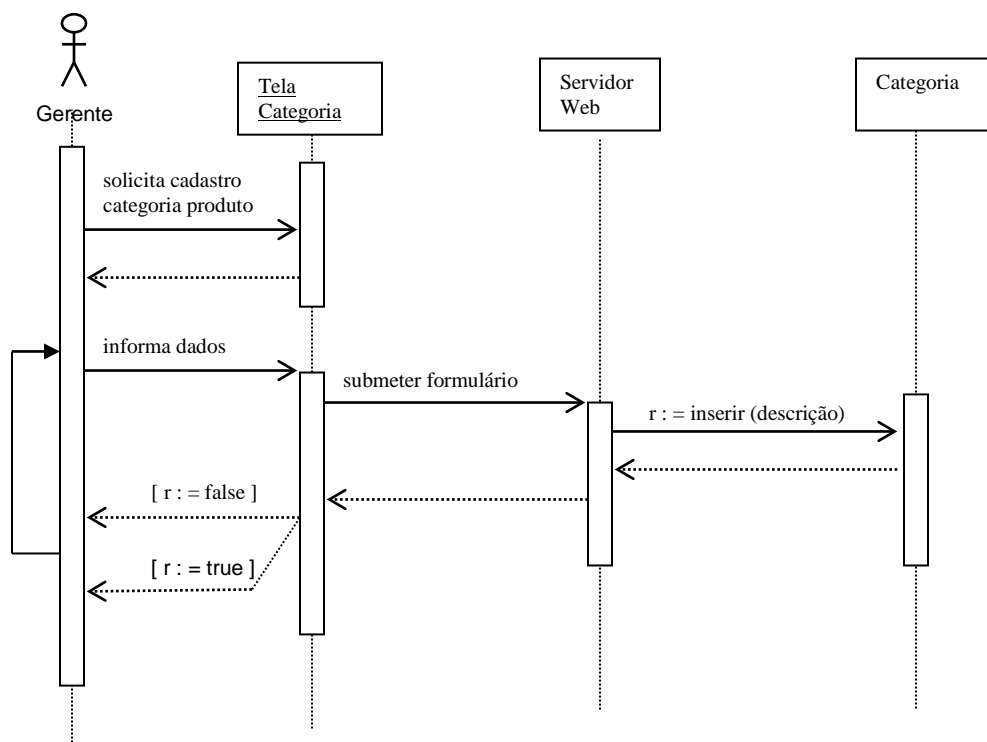

### 1.4 Caso de Uso 04 – Inserir Produto

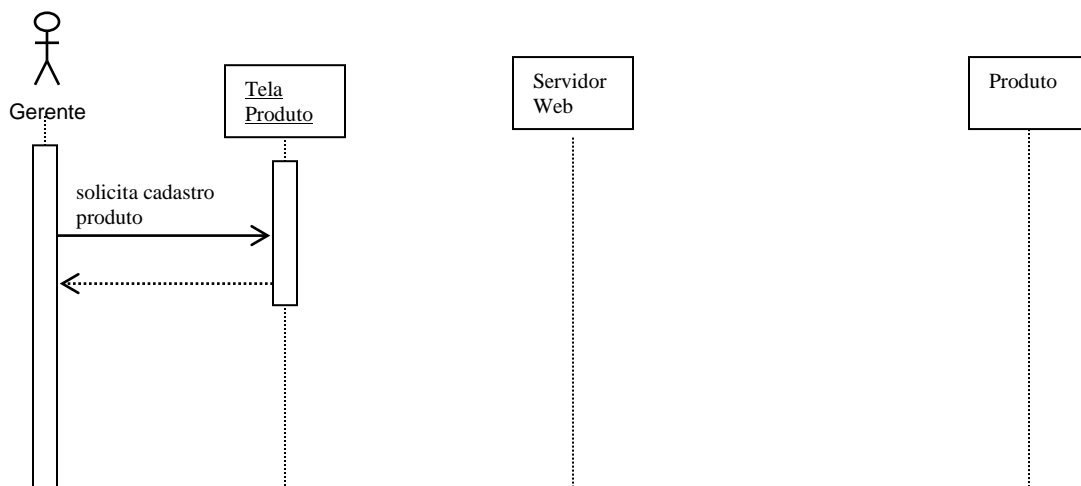

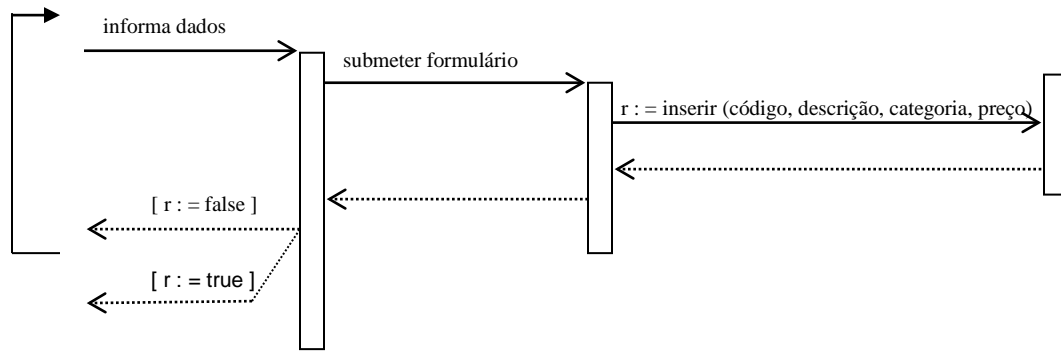

## 1.5 Caso de Uso 05 – Inserir Observações

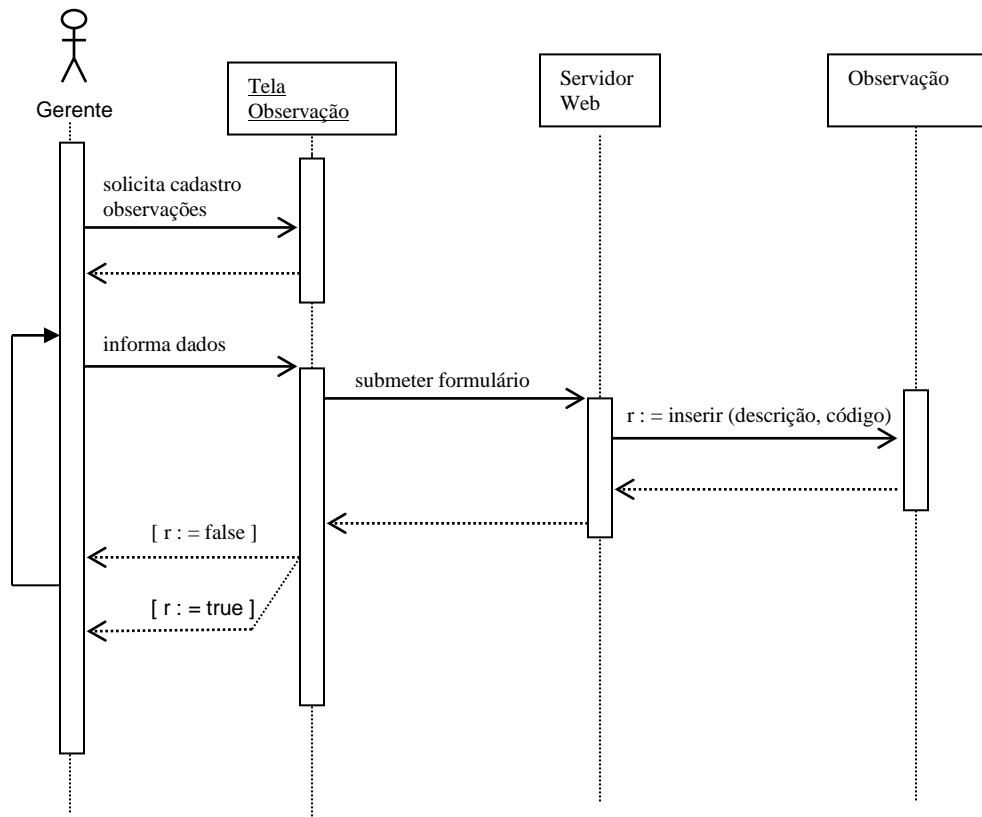

## 1.6 Caso de Uso 06 – Excluir Usuários

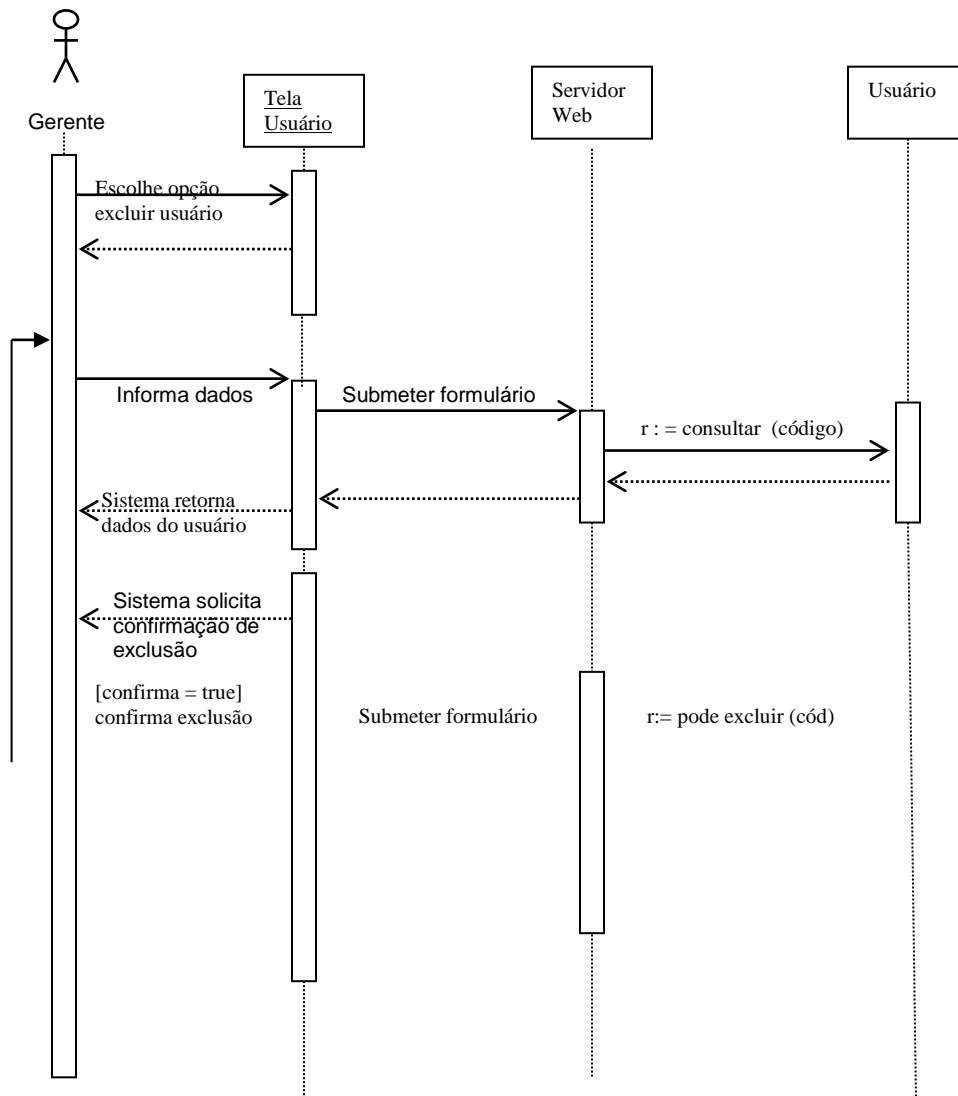

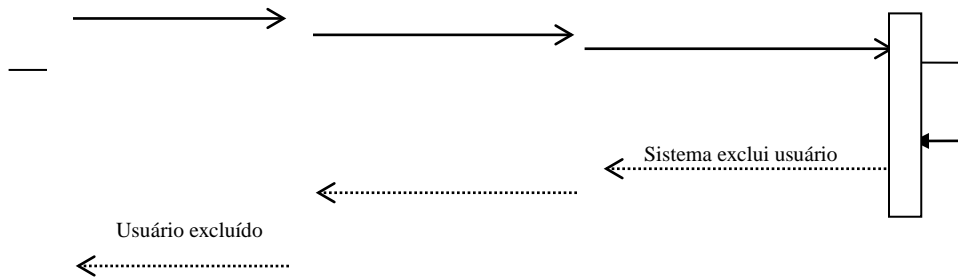

## 1.7 Caso de Uso 07 – Excluir Categoria de Produto

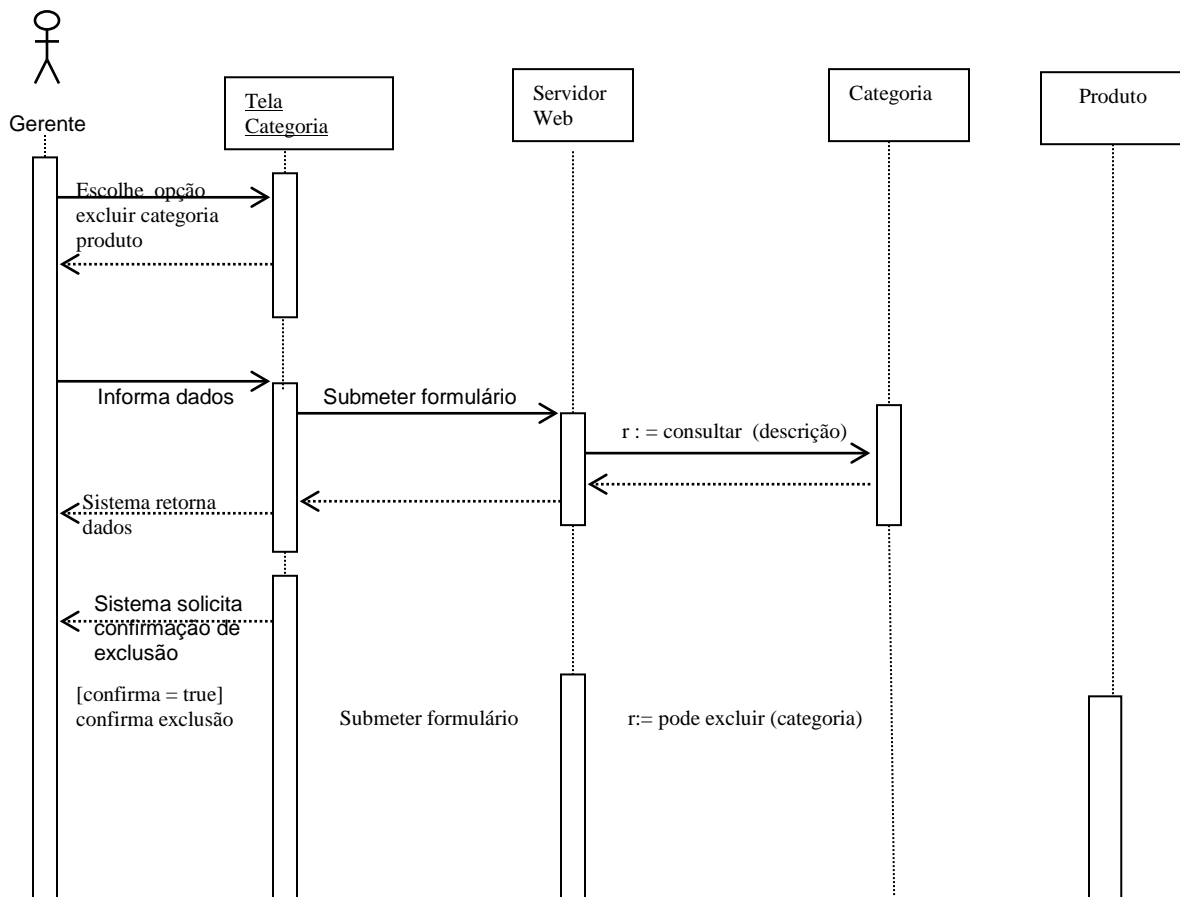

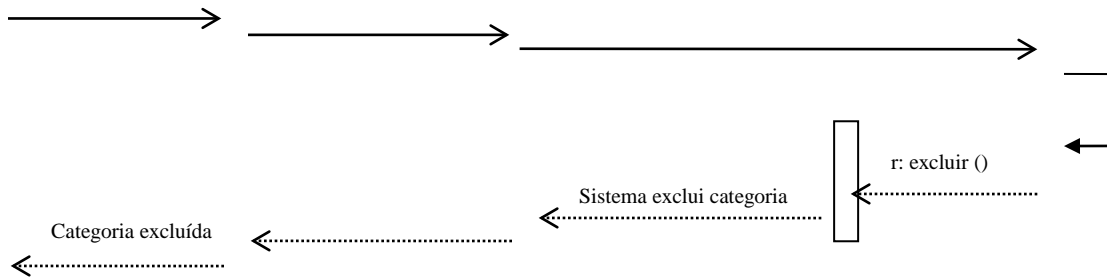

## 1.8 Caso de Uso 08 – Excluir Produto

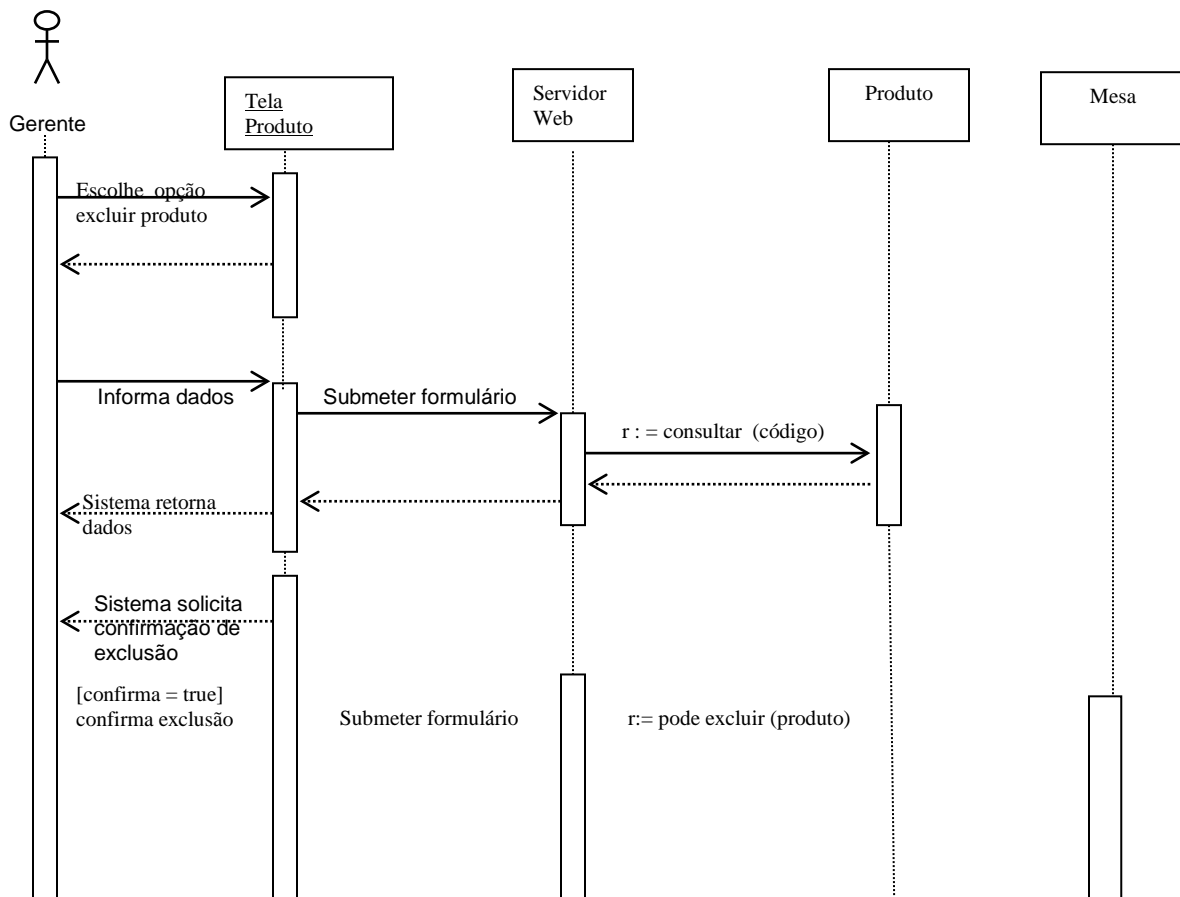



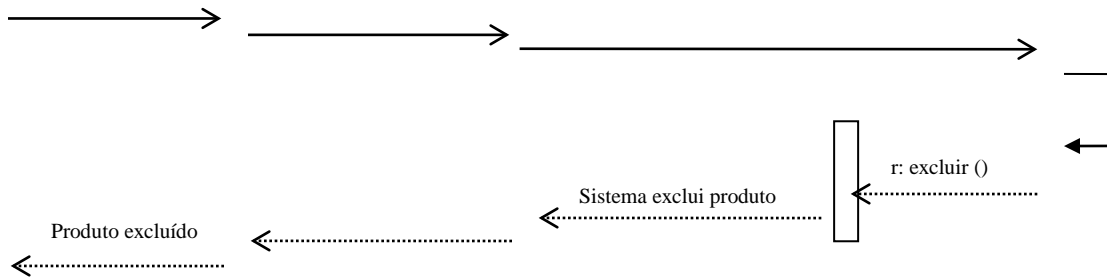

## 1.9 Caso de Uso 09 – Excluir Observações

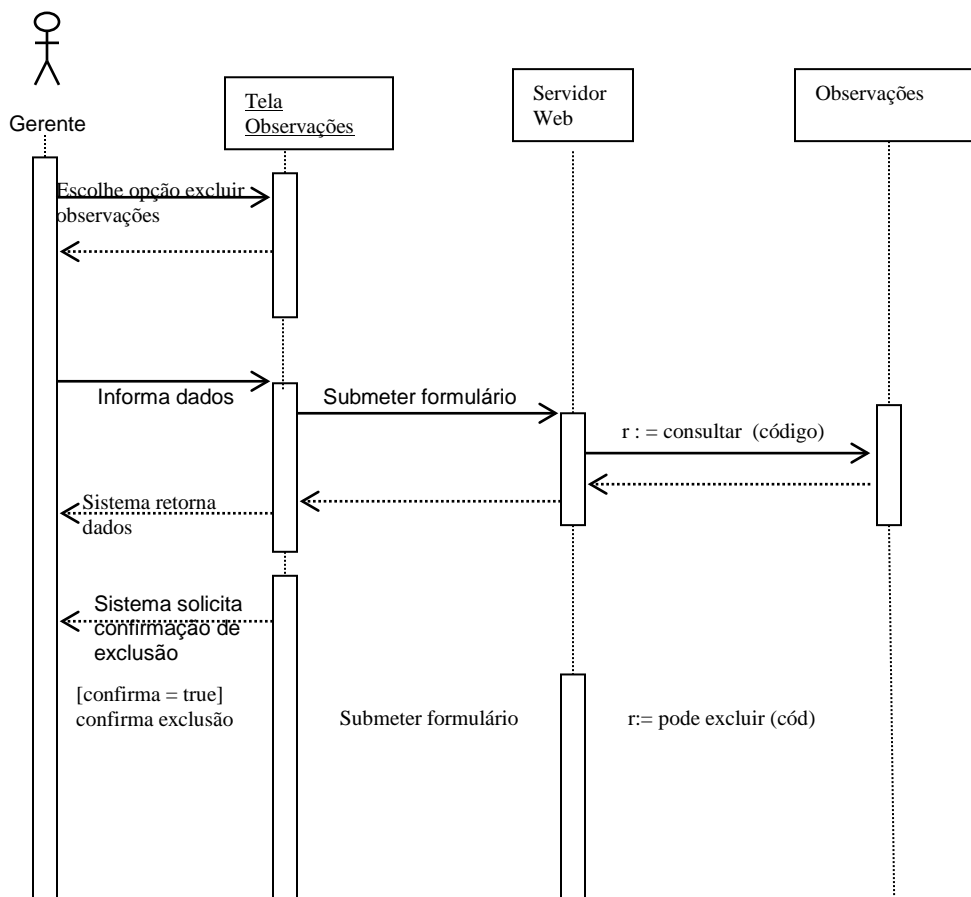

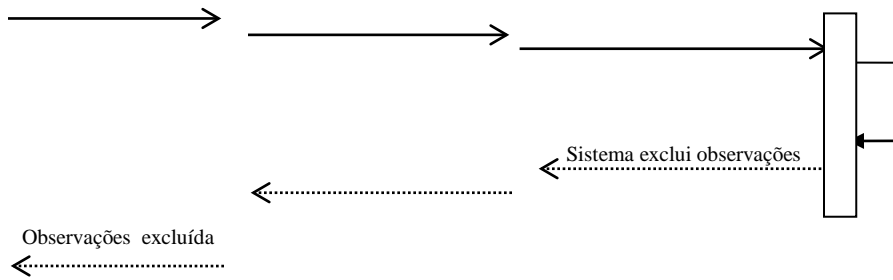

## 1.10 Caso de Uso 10 – Alterar Usuários

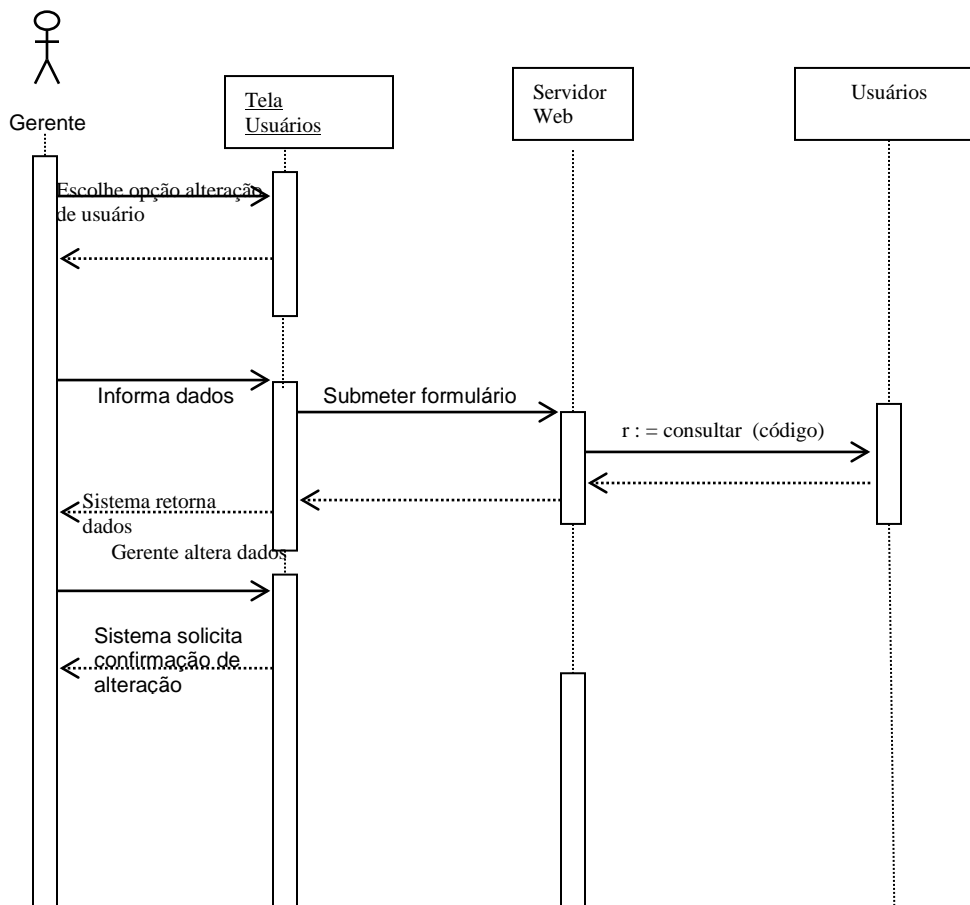

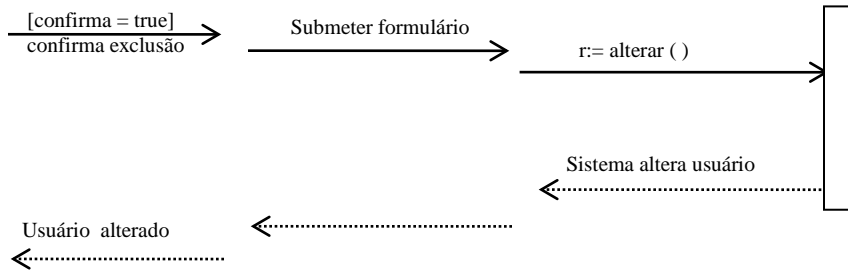

## 1.11 Caso de Uso 11 – Alterar Categoria de Produto

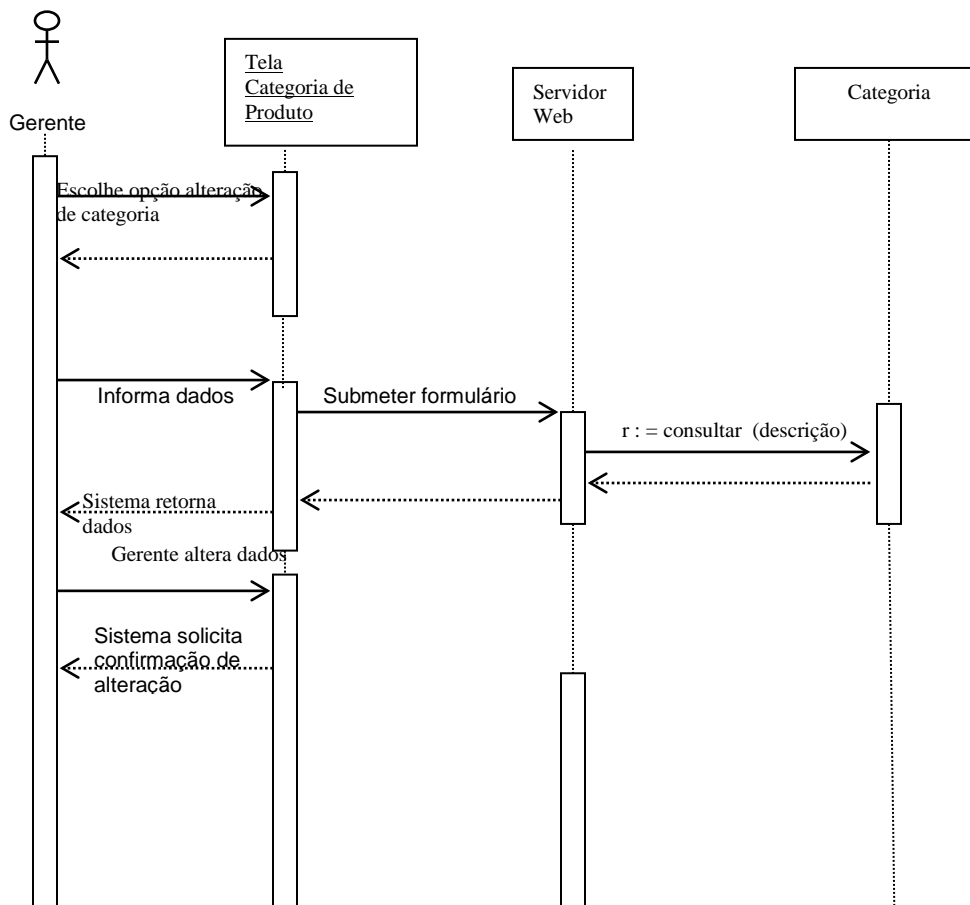

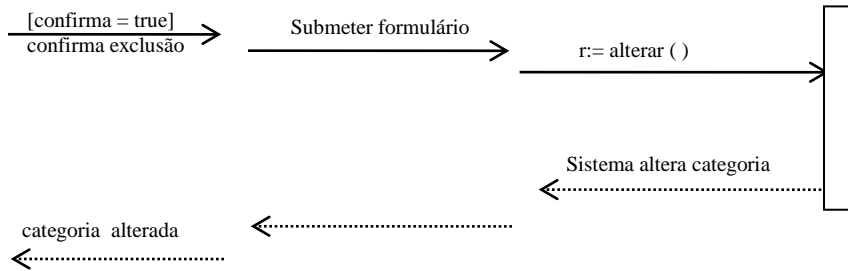

## 1.12 Caso de Uso 12 – Alterar Produto

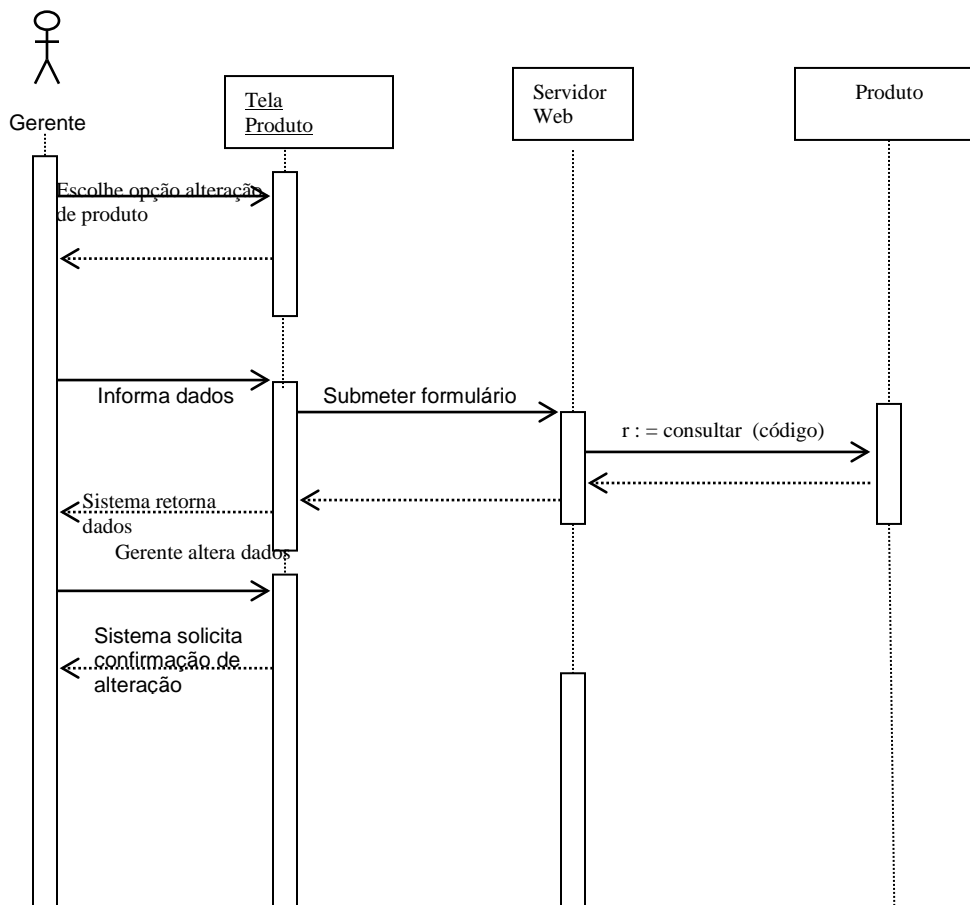

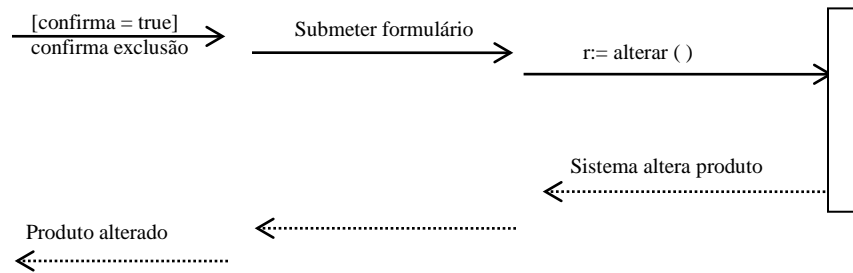

**1.13**

**1.14**

**1.15**

**1.16**



**1.17**

**1.18**

**1.19**

**1.20**

## 1.21 Caso de Uso 21 – Fechar Conta

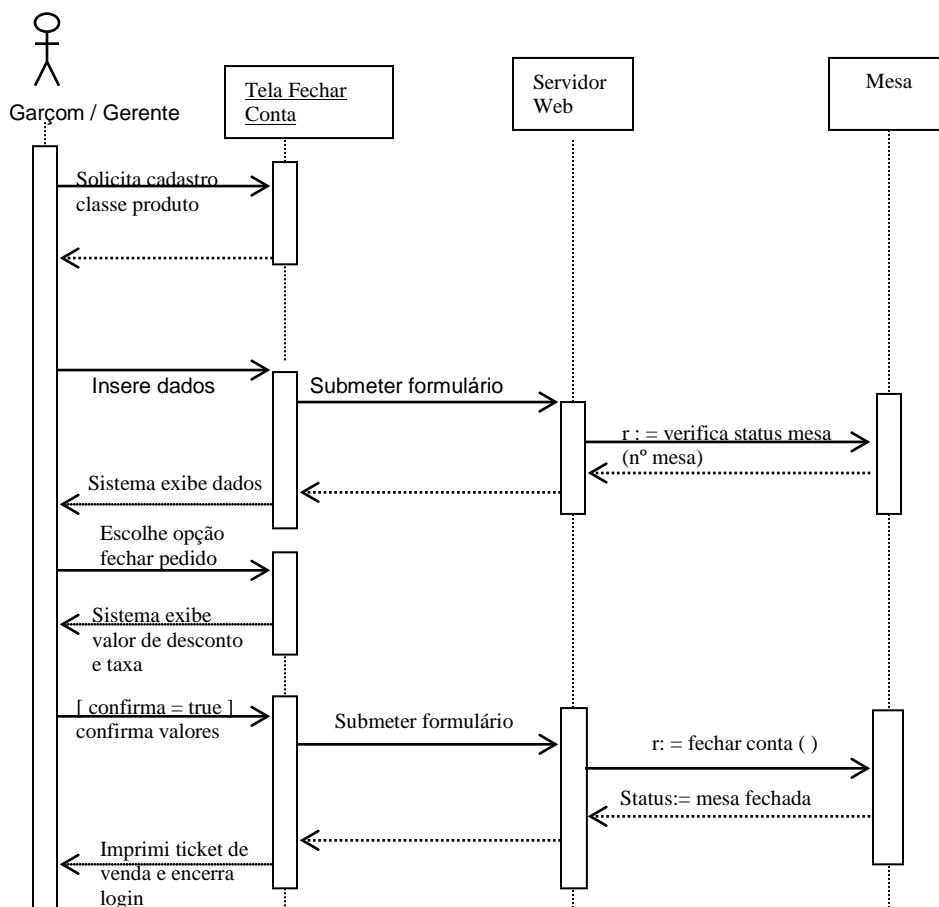

### Curso Alternativo - Passos 4 e 5

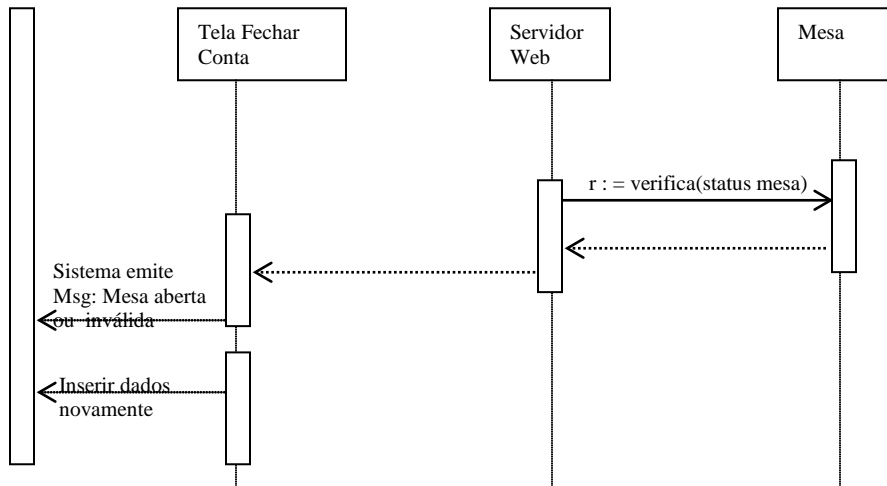

### Curso Alternativo - Passo 8

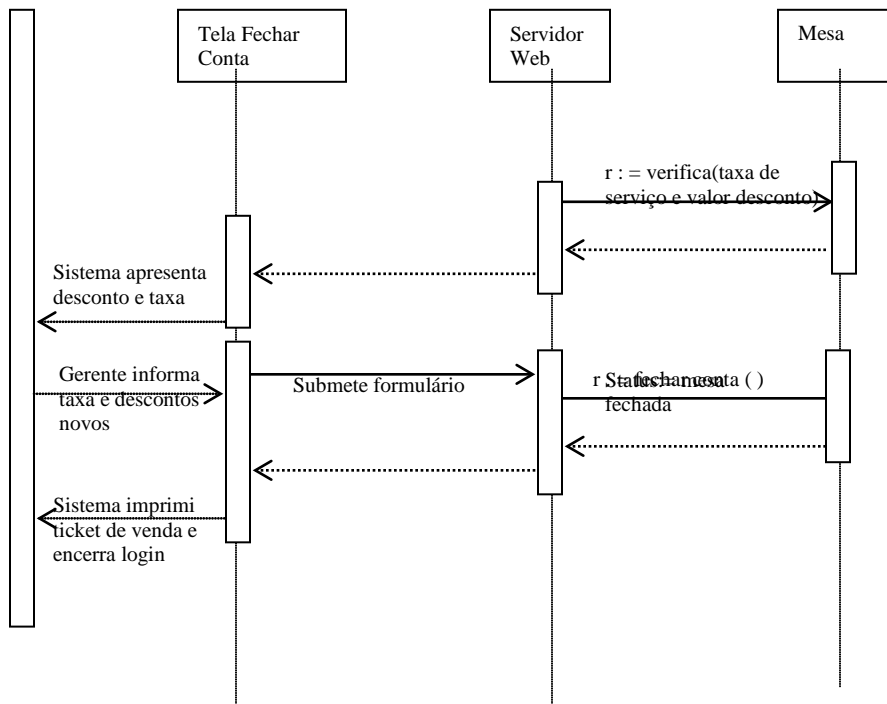

## 1.22 Caso de Uso 22 – Receber Conta

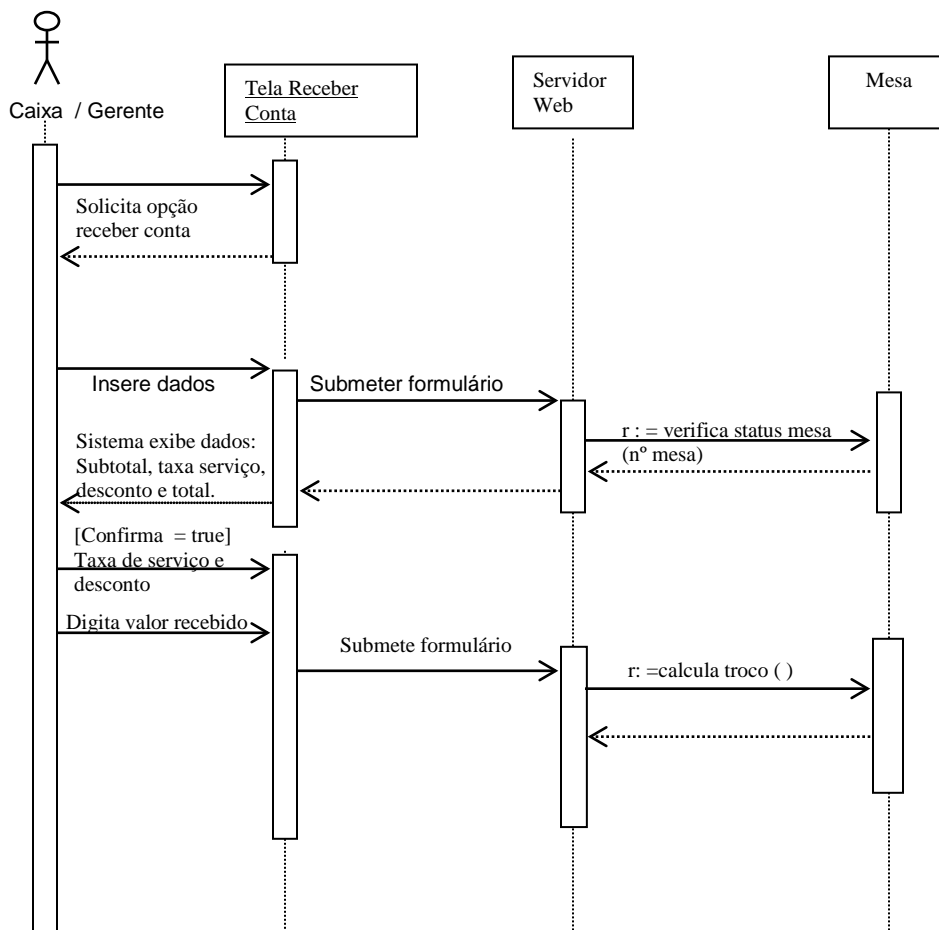

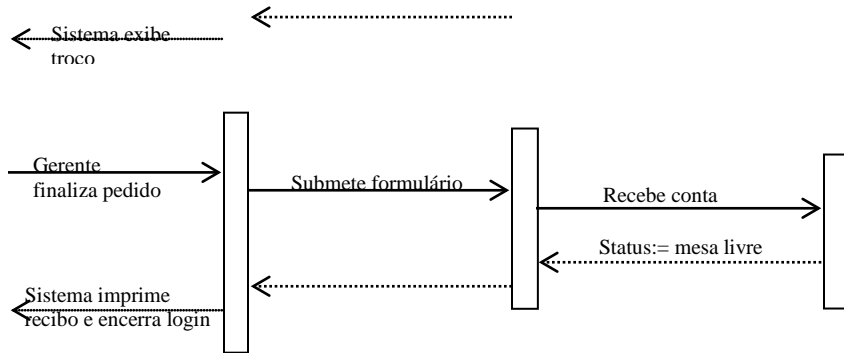

### 1.23 Caso de Uso 23 – Emitir Relatório de Vendas

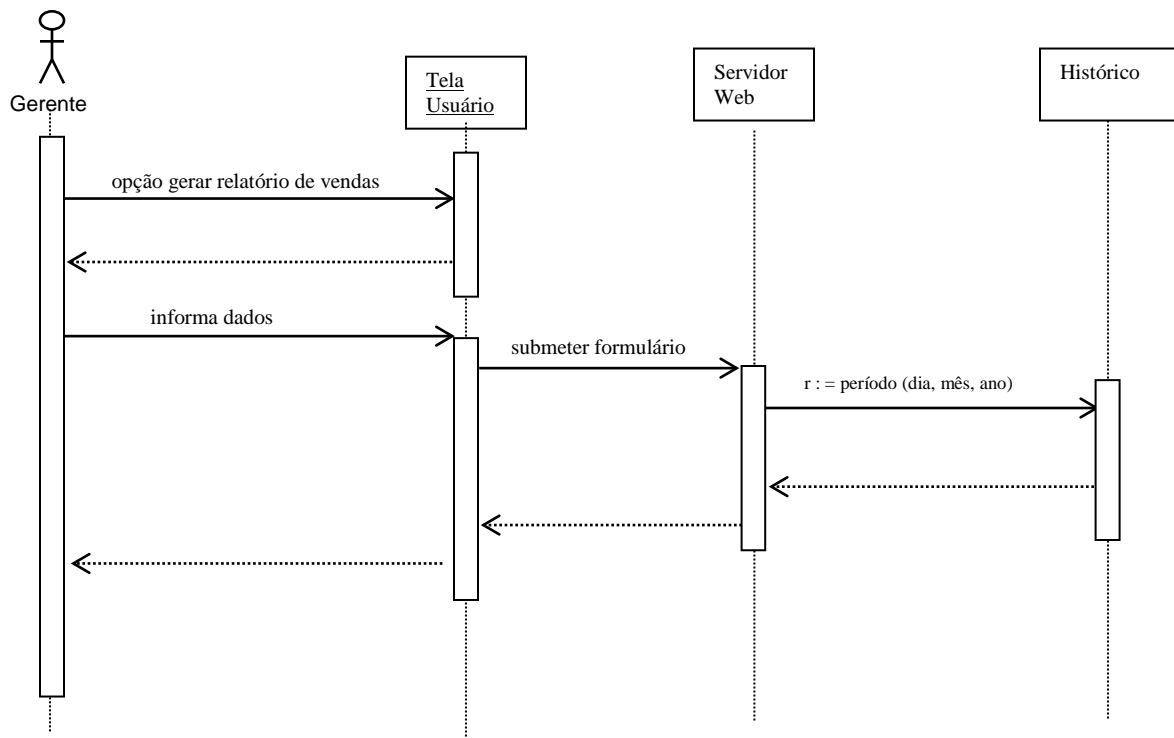



1.24 Caso de Uso 24 – Emitir Relatório de Produtos

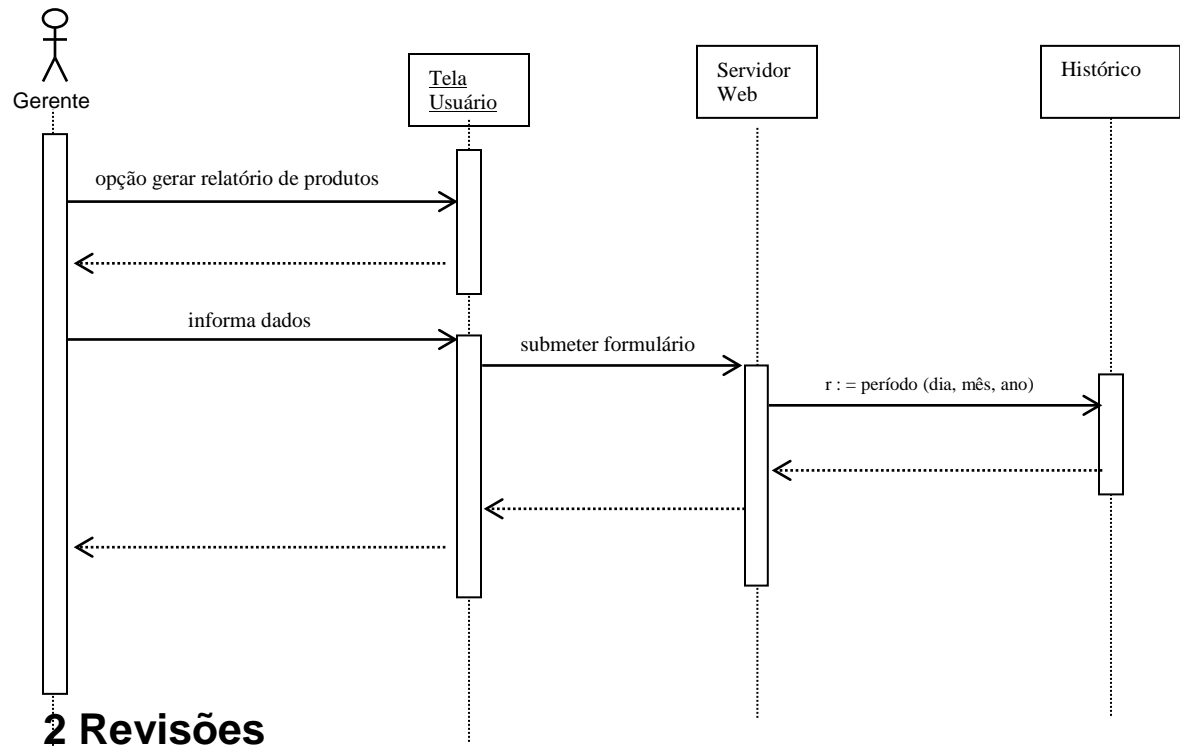

Versão	Data	Resp. pela Alteração	Alterações